

11-83

Шифр

**XXIII ВСЕРОССИЙСКАЯ ОЛИМПИАДА ШКОЛЬНИКОВ  
ПО РУССКОМУ ЯЗЫКУ**

**I ТУР**

Ф. И. О. Казанов Роман Михайлович

Регион Москва

Город Москва

Район \_\_\_\_\_

Село \_\_\_\_\_

Школа Государственное бюджетное общеобразовательное  
учреждение города Москвы "Школа №1535"

Учитель Иванова Ольга Николаевна

Гусарова Ирина Валериевна  
Рахманова Людмила Михайловна

Великий Новгород  
2018 г.

## XXIII ВСЕРОССИЙСКАЯ ОЛИМПИАДА ШКОЛЬНИКОВ ПО РУССКОМУ ЯЗЫКУ

I ТУР

11 класс

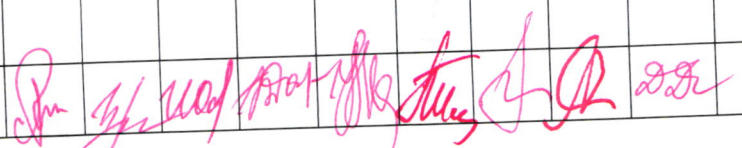
№	1	2	3	4	5	6	7	8	9	Итого
Макс. балл	15	10	11	15	10	15	15	13	22	126
Оценка	10	4	6	6,5	10	5	12	12	13	78,5
Примечания										
Подпись										

### ВОПРОС №1

Перед вами изображение органов артикуляции.

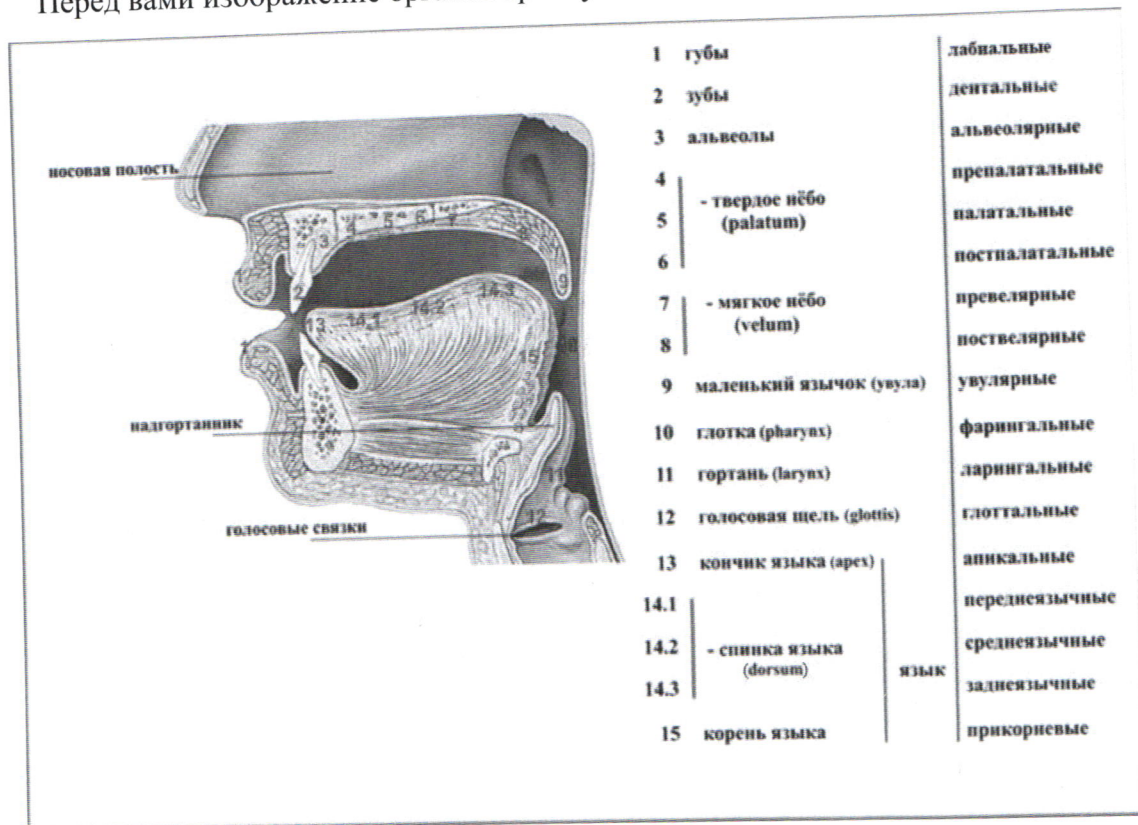

На приведённых ниже рисунках 1, 2 и 3 изображено положение речевых органов при произношении некоторых звуков русского языка. Такие рисунки называются *артикуляционными профилями*. Обратите внимание, что по этим изображениям невозможно отличить глухие звуки от звонких, так как гортань на них не видна. Поэтому во всех случаях, когда это возможно, представленные на артикуляционных профилях согласные звонкие.