

10-08

Шифр

**XXIII ВСЕРОССИЙСКАЯ ОЛИМПИАДА ШКОЛЬНИКОВ  
ПО РУССКОМУ ЯЗЫКУ**

**II ТУР**

Ф. И. О. Клишук Алина Витальевна

Регион Москва

Город Москва

Район Солнцево

Село \_\_\_\_\_

Школа ТБОУ школа №1542

Учитель Михалина Татьяна Тимуровна; Сулев Пудкин Айдрумасевич

Великий Новгород  
2018 г.

**XXIII ВСЕРОССИЙСКАЯ ОЛИМПИАДА ШКОЛЬНИКОВ  
ПО РУССКОМУ ЯЗЫКУ**

**I ТУР**

**10 класс**

№	1	2	3	4	5	6	7	8	9	Итого
Макс. балл	15	10	11	15	15	15	10	7	22	<b>120</b>
Оценка	13,5	7	6	9,5	6	3	6	5	5	<b>61,4</b>
Примечания					7,1					<b>1 = 62</b>
Подпись	<i>[Signature]</i>	<i>[Signature]</i>	<i>[Signature]</i>	<i>[Signature]</i>	<i>[Signature]</i>	<i>[Signature]</i>	<i>[Signature]</i>	<i>[Signature]</i>	<i>[Signature]</i>	<i>[Signature]</i>

**ВОПРОС №1**

Перед вами изображение органов артикуляции.

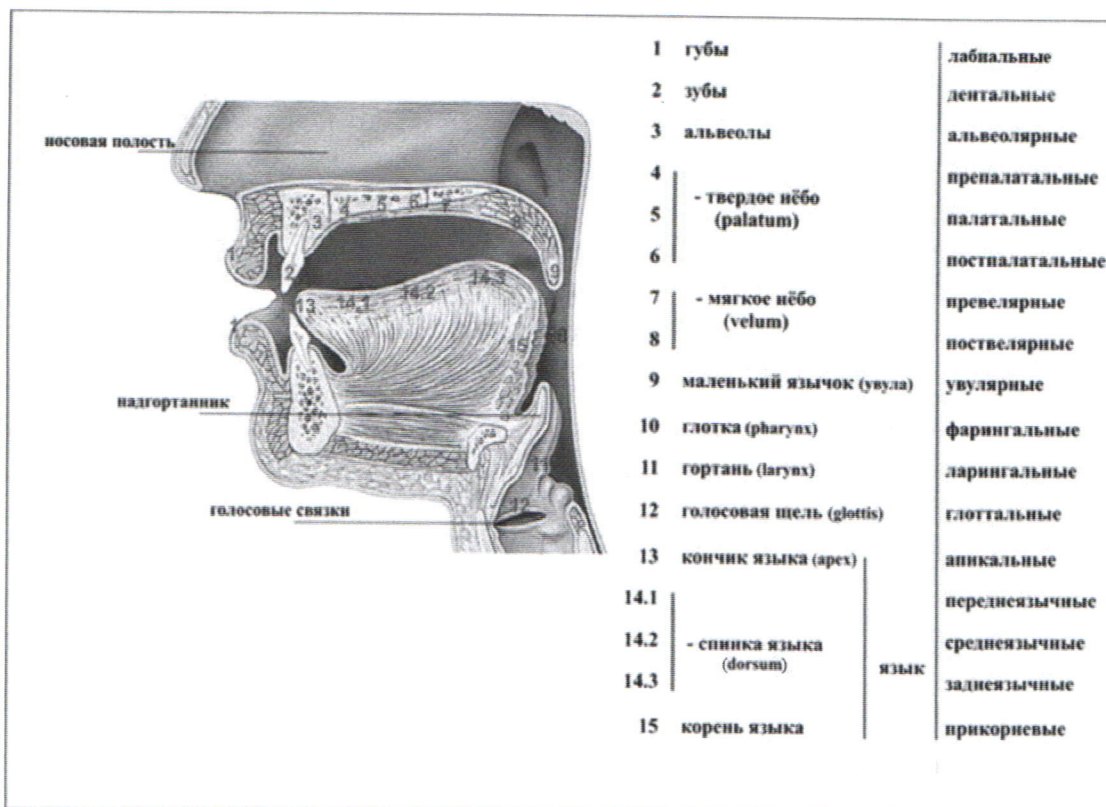

На приведённых ниже рисунках 1, 2 и 3 изображено положение речевых органов при произношении некоторых звуков русского языка. Такие рисунки называются *артикуляционными профилями*. Обратите внимание, что по этим изображениям невозможно отличить глухие звуки от звонких, так как гортань на них не видна. Поэтому во всех случаях, когда это возможно, представленные на артикуляционных профилях согласные звонкие.