

11-17

Шифр

**XXIII ВСЕРОССИЙСКАЯ ОЛИМПИАДА ШКОЛЬНИКОВ
ПО РУССКОМУ ЯЗЫКУ**

I ТУР

Ф. И. О. Лебедев Андрей Сергеевич

Регион Челябинская область

Город Челябинск

Район Челябинский городской округ

Село _____

Школа ~~ФМЛ №31~~ МБОУ «ФМЛ №31 г. Челябинска»

Учитель Божье Екатерина Евгеньевна (ФМЛ №31);
Сивкова Евгения Александровна (ЮУрГППУ);
Иваненко Тамара Сергеевна (ЮУрГППУ).

Великий Новгород
2018 г.

**XXIII ВСЕРОССИЙСКАЯ ОЛИМПИАДА ШКОЛЬНИКОВ
ПО РУССКОМУ ЯЗЫКУ**

I ТУР

11 класс

№	1	2	3	4	5	6	7	8	9	Итого
Макс. балл	15	10	11	15	10	15	15	13	22	126
Оценка	0	10	8,5	8,5	0	11	8,00	1	3,5	55,5
Примечания										
Подпись										

ВОПРОС №1

Перед вами изображение органов артикуляции.

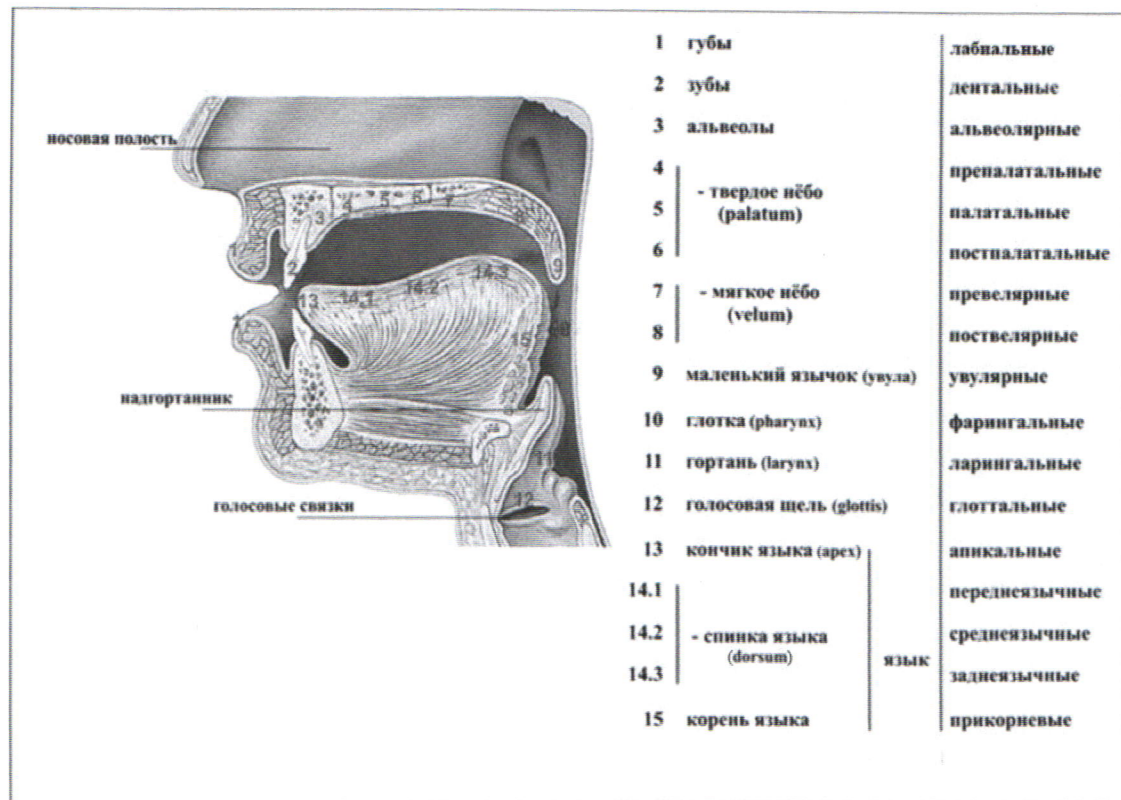

На приведённых ниже рисунках 1, 2 и 3 изображено положение речевых органов при произношении некоторых звуков русского языка. Такие рисунки называются *артикуляционными профилями*. Обратите внимание, что по этим изображениям невозможно отличить глухие звуки от звонких, так как гортань на них не видна. Поэтому во всех случаях, когда это возможно, представленные на артикуляционных профилях согласные звонкие.