

10-82

Шифр

**XXIII ВСЕРОССИЙСКАЯ ОЛИМПИАДА ШКОЛЬНИКОВ  
ПО РУССКОМУ ЯЗЫКУ**

**I ТУР**

Ф. И. О. Маммаев Роман Юрьевич

Регион Ярославская область

Город Ярославль

Район \_\_\_\_\_

Село \_\_\_\_\_

Школа средняя школа № 83

Учитель Осипина Наталья Ивановна, Голочова Мария  
Константиновна, Мельникова Екатерина Михайловна

Великий Новгород  
2018 г.

**XXIII ВСЕРОССИЙСКАЯ ОЛИМПИАДА ШКОЛЬНИКОВ  
ПО РУССКОМУ ЯЗЫКУ**

**I ТУР**

**10 класс**

№	1	2	3	4	5	6	7	8	9	Итого
Макс. балл	15	10	11	15	15	15	10	7	22	120
Оценка	6	7	8	9	8	6	4	3	7	58+6=
Примечания						+6				64
Подпись	<i>[Signature]</i>	<i>[Signature]</i>	<i>[Signature]</i>	<i>[Signature]</i>	<i>[Signature]</i>	<i>[Signature]</i>	<i>[Signature]</i>	<i>[Signature]</i>	<i>[Signature]</i>	<i>[Signature]</i>

**ВОПРОС №1**

Перед вами изображение органов артикуляции.

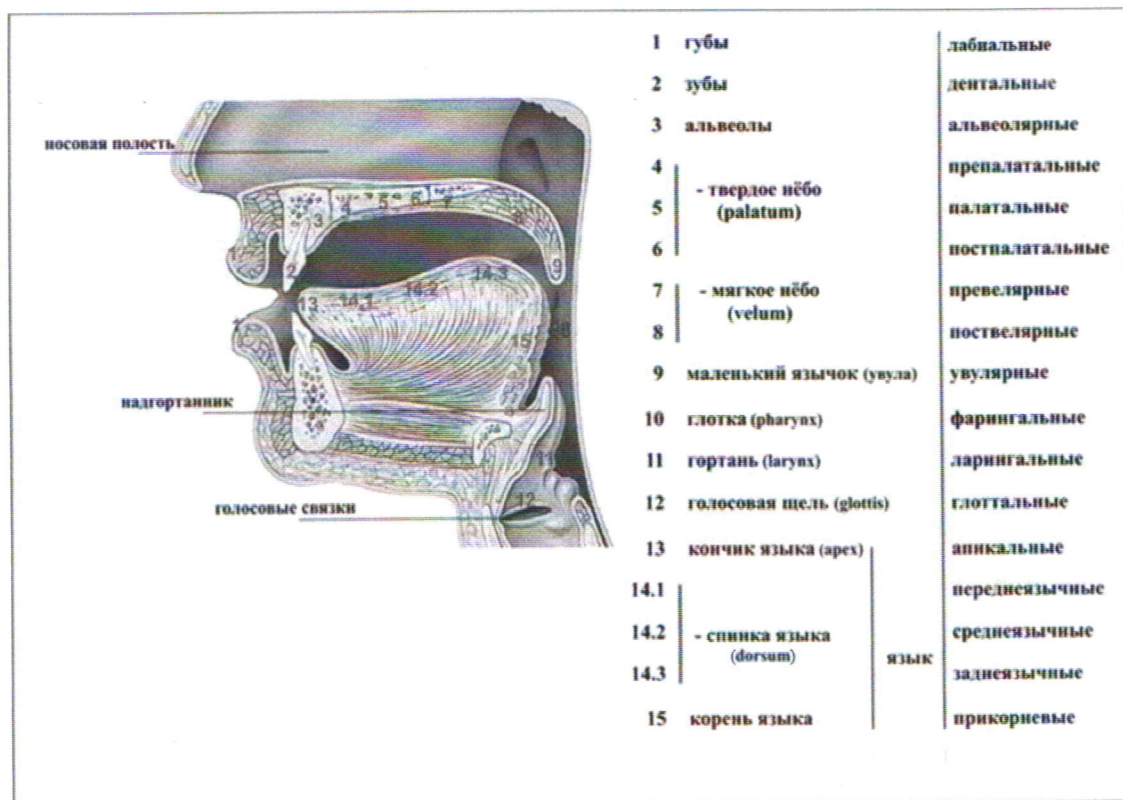

На приведённых ниже рисунках 1, 2 и 3 изображено положение речевых органов при произношении некоторых звуков русского языка. Такие рисунки называются *артикуляционными профилями*. Обратите внимание, что по этим изображениям невозможно отличить глухие звуки от звонких, так как гортань на них не видна. Поэтому во всех случаях, когда это возможно, представленные на артикуляционных профилях согласные звонкие.