

Выход - 11⁵⁰
Выход - 11⁵³

11-47

Шифр

**XXIII ВСЕРОССИЙСКАЯ ОЛИМПИАДА ШКОЛЬНИКОВ
ПО РУССКОМУ ЯЗЫКУ**

I ТУР

Ф. И. О. Гусаренко Денис Марьевич

Регион Ленинградская область

Город Выборг

Район Выборгский

Село _____

Школа МБОУ СОШ №37 г. Выборга с УНОП

Учитель Журнава Светлана Марьевна

Великий Новгород
2018 г.

**XXIII ВСЕРОССИЙСКАЯ ОЛИМПИАДА ШКОЛЬНИКОВ
ПО РУССКОМУ ЯЗЫКУ**

I ТУР

11 класс

№	1	2	3	4	5	6	7	8	9	Итого
Макс. балл	15	10	11	15	10	15	15	13	22	126
Оценка	5,0	8	11	10	7	5,5	4,5	13	13	77+3,5
Примечания						+3,5		!		=89,5
Подпись										

ВОПРОС №1

Перед вами изображение органов артикуляции.

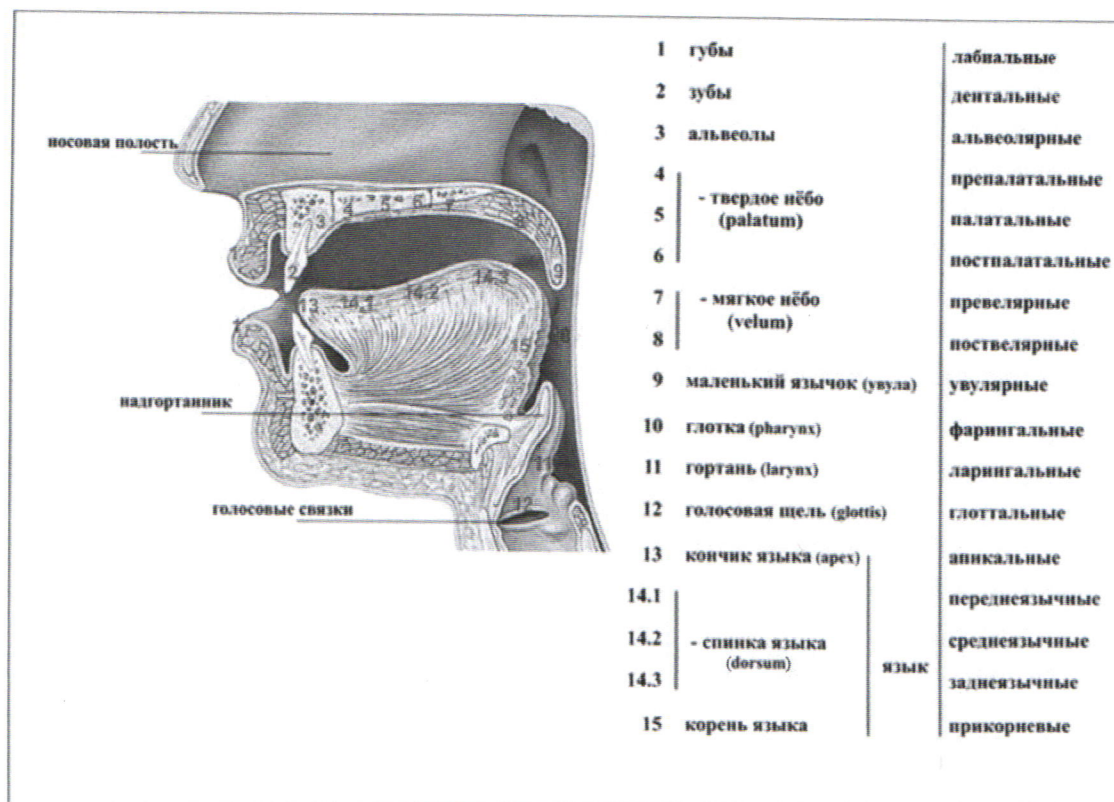

На приведённых ниже рисунках 1, 2 и 3 изображено положение речевых органов при произношении некоторых звуков русского языка. Такие рисунки называются *артикуляционными профилями*. Обратите внимание, что по этим изображениям невозможно отличить глухие звуки от звонких, так как гортань на них не видна. Поэтому во всех случаях, когда это возможно, представленные на артикуляционных профилях согласные звонкие.

