

10-85

Шифр

**XXIII ВСЕРОССИЙСКАЯ ОЛИМПИАДА ШКОЛЬНИКОВ  
ПО РУССКОМУ ЯЗЫКУ**

**I ТУР**

Ф. И. О. РОМАНОВА ТАТЬЯНА АНДРЕЕВНА

Регион МОСКВА

Город МОСКВА

Район \_\_\_\_\_

Село \_\_\_\_\_

Школа "ИНТЕЛЛЕКТУАЛ"

Учитель \_\_\_\_\_

Великий Новгород  
2018 г.

**XXIII ВСЕРОССИЙСКАЯ ОЛИМПИАДА ШКОЛЬНИКОВ  
ПО РУССКОМУ ЯЗЫКУ**

**I ТУР**

**10 класс**

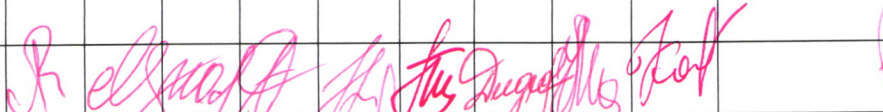
№	1	2	3	4	5	6	7	8	9	Итого
Макс. балл	15	10	11	15	15	15	10	7	22	120
Оценка	13,5	8	8,5	10,5	<del>10,5</del> 10,5	13	7	7	12,5	90,5
Примечания										
Подпись										

**ВОПРОС №1**

Перед вами изображение органов артикуляции.

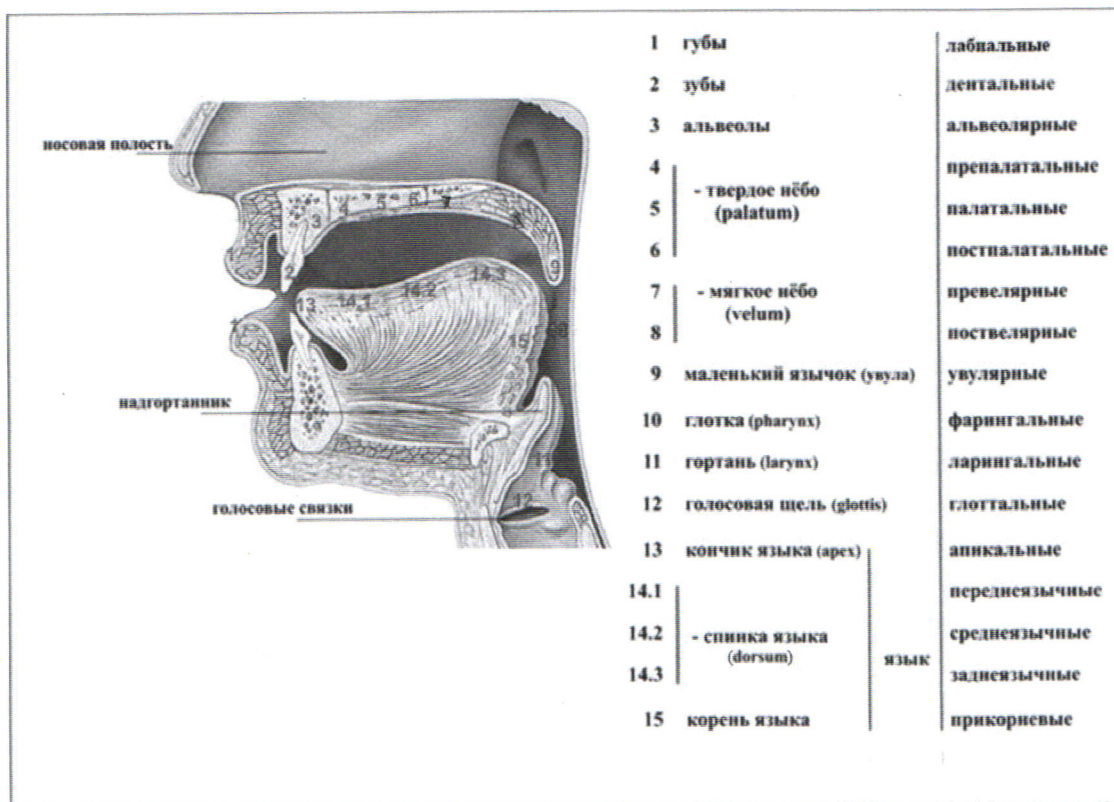

На приведённых ниже рисунках 1, 2 и 3 изображено положение речевых органов при произношении некоторых звуков русского языка. Такие рисунки называются *артикуляционными профилями*. Обратите внимание, что по этим изображениям невозможно отличить глухие звуки от звонких, так как гортань на них не видна. Поэтому во всех случаях, когда это возможно, представленные на артикуляционных профилях согласные звонкие.